Filosofía de la Organización: Cultura organizacional

El marco de referencia para una comunidad laboral

Objetivos del encuentro

- Comprender qué es la cultura organizacional.
- Analizar su importancia en la vida profesional.
- Explorar modelos y ejemplos.
- Reflexionar sobre cómo influye en el contexto laboral.

Autor: Matias Dirube - matiasdirube@gmail.com

Filosofía

Proviene de griego “Philosophia”, “philos”(amor) y “Sophia” (sabiduría).

Sabiduría: aplicar conocimiento y experiencia para la toma de decisiones

Búsqueda del conocimiento y la comprensión de la realidad utilizando el razonamiento.

Autor: Matias Dirube - matiasdirube@gmail.com

Cultura

Proviene del latín "cultura": cultivar, habitar, cuidar, honrar.

Formación personal: el desarrollo del intelecto, el espíritu, las artes y las costumbres.

Organizacional: sistema compartido de valores, símbolos, hábitos y formas de relacionarse

Autor: Matias Dirube - matiasdirube@gmail.com

Cultura Organizacional

- “Es el patrón de valores, creencias y expectativas que comparten los empleados. Representa las suposiciones tácitas y comunes que explican cómo se hace y se evalúa el trabajo, cómo se relacionan las personas entre sí y con los *stakeholders* estratégicos”.
- Cummings y Worley (2007).

Stakeholders

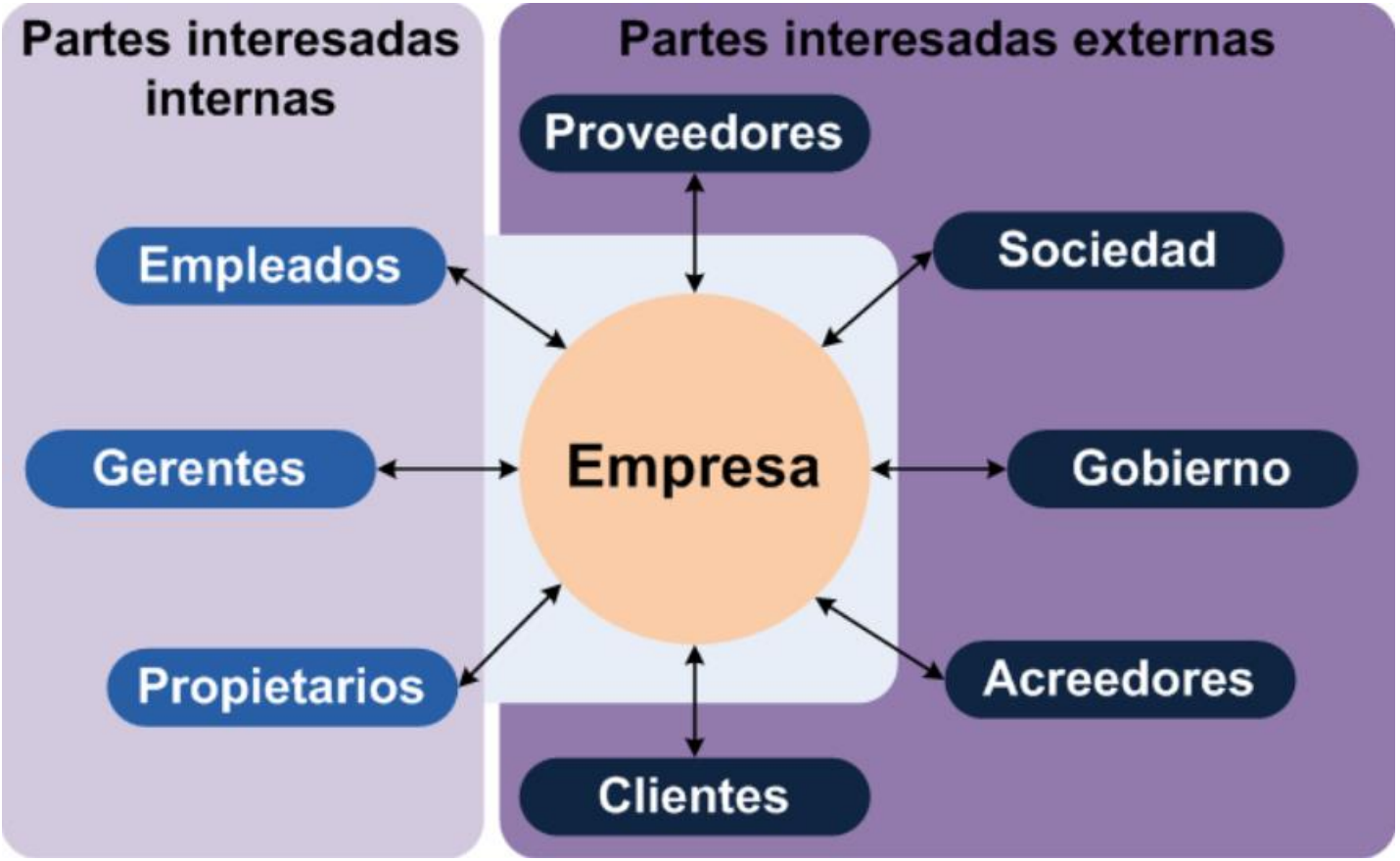

Funciones de la cultura

- Define la identidad y el sentido de pertenencia
- Regula y controla el comportamiento
- Facilita la adaptación y la cohesión
- Promueve la estabilidad del sistema social
- Motiva a las personas que integran la organización
- Crea una imagen externa positiva

Cómo se forma:

- Fundadores y líderes
- Historias
- Rituales
- Símbolos
- Socialización
- Selección de personal

Autor: Matias Dirube - matiasdirube@gmail.com

Elementos Visibles e Invisibles

Modelo de Schein

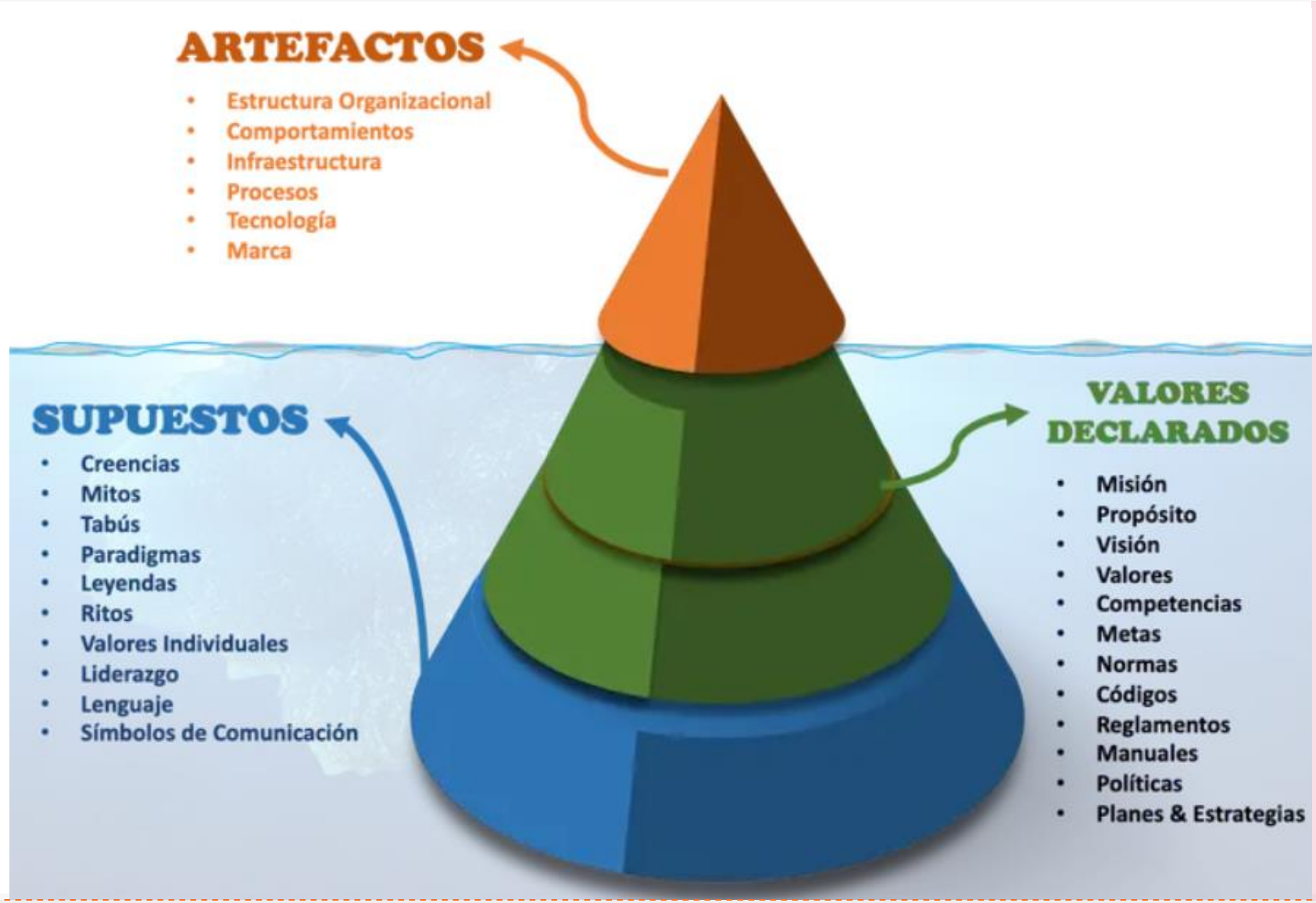

Cómo se aprende y mantiene?

Socialización Formal

Socialización Informal

Autor: Matias Dirube - matiasdirube@gmail.com

Formal

ONBOARDING Y ORIENTACIÓN

CAPACITACIÓN CONTINUA

COMUNICACIÓN INTERNA

Autor: Matias Dirube - matiasdirube@gmail.com

Informal

OBSERVACIÓN Y MODELADO

HISTORIAS Y ANÉCDOTAS

INTERACCIÓN CON MENTORES Y COMPAÑEROS

Sistemas de recompensas y evaluación

Promover comportamientos deseados y penalizar aquellos no deseados

Ejemplos de distintas culturas

Clan o Familiar

Se valora el trabajo en equipo, compromiso y desarrollo personal.

Lideres se involucran en mentorías y cumplen el rol de facilitar.

El éxito se mide por el desarrollo de las personas y la cohesion interna.

Autor: Matias Dirube - matiasdirube@gmail.com

Innovación

Se valora la creatividad, innovación, autonomía y capacidad de adaptación.

Líderes con vision a futuro que impulsan el cambio.

El éxito se mide en la capacidad de generar nuevos servicios o productos.

Mercado

SE VALORAN LOS RESULTADOS, LA COMPETITIVIDAD Y LA EFICIENCIA.

LÍDERES CUMPLEN FUNCIONES DIRECTIVAS CON ORIENTACIÓN A LA ACCIÓN.

EL ÉXITO SE DEFINE POR RENTABILIDAD Y PORCENTAJE DEL MERCADO QUE ABARQUEN.

Jerarquía

Valora el órden, la estabilidad y el control.

Los líderes buscan garantizar el cumplimiento de las normas y los procedimientos.

El éxito se mide por la fiabilidad y la capacidad de operar sin problemas.

Clan o Familiar: PyMes con ambiente de trabajo inclusivo

Innovación: Startups tecnológicas.

Mercado: Empresas de consumo masivo y estructuras de ventas agresivas

Jerarquía: Manufacturadoras a gran escala, bancos o entidades gubernamentales.

Perfil de Cultura Organizacional

(O'Reilly, Chatman y Caldwell)

Innovación: Fomento de la creatividad y la toma de riesgos.

Estabilidad: Preferencia por la predictibilidad y el orden.

Respeto por las personas: Énfasis en el cuidado y desarrollo de los colaboradores.

Orientación a los resultados: Enfoque en alcanzar metas y objetivos.

Atención al detalle: Preocupación por la precisión y la calidad.

Orientación al equipo: Colaboración y trabajo conjunto.

Agresividad: Competitividad y búsqueda de ventaja en el mercado.

Espiritualidad y cultura organizacional

- La espiritualidad en el lugar de trabajo reconoce que las personas tienen una vida interior que alimenta y es alimentada por medio de un trabajo significativo que tiene lugar en el contexto de la comunidad.

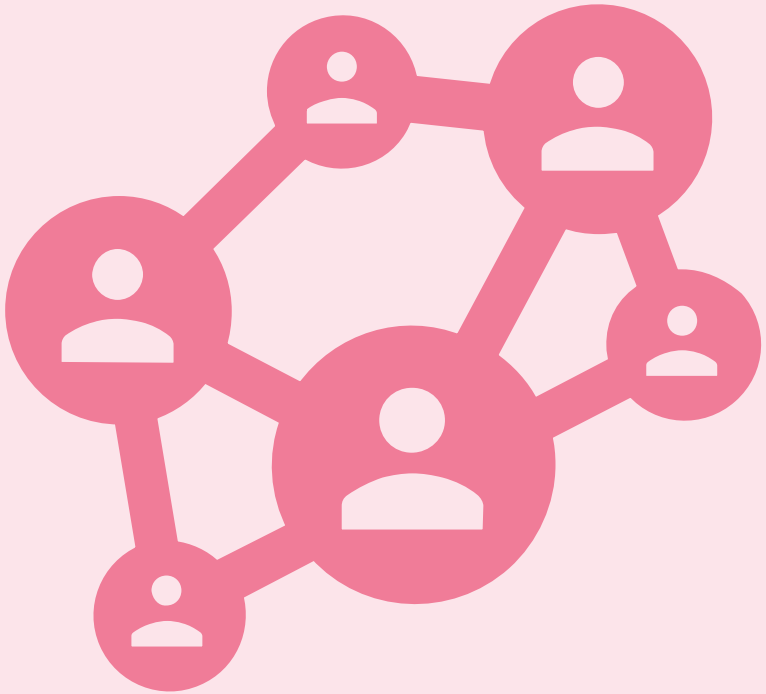

Para pensar…

Qué tipo de cultura favorecer tu desarrollo personal y profesional?

Conclusión

Es un sistema tangible y dinámico que nos sirve como marco de referencia a la hora de llevar adelante la gestión de proyectos.

Así mismo, puede ser entendida, analizada y moldeada de acuerdo a nuestras preferencias y necesidades.

Autor: Matias Dirube - matiasdirube@gmail.com